

2021년도 스마트공장 보급·확산사업 공고

중소기업 제조 현장의 경쟁력 제고를 위하여 중소기업부에서 추진하고 있는 2021년도 스마트공장 보급·확산사업의 사업별 지원계획을 다음과 같이 공고합니다.

2021년 1월 22일
중소벤처기업부 장관

I. 사업개요

- 중소·중견기업 제조현장에 적합한 다양한 형태의 스마트공장 구축·고도화 및 유지관리 등에 대한 비용을 지원하여 기업의 제조혁신 경쟁력 향상 도모

< 2021년 스마트공장 보급·확산 사업 현황 >

사업명	지원유형	지원내용	정부지원금 (기업 당, 최대)	모집기간	
스마트공장 구축 및 고도화	기초	■ 제품설계·생산공정 개선 등을 위해 IoT, 5G, 빅데이터, AR·VR, AI, 클라우드 등 첨단기술을 적용한 스마트공장 솔루션 구축 및 구축에 필요한 (솔루션 연동) 자동화장비, 제어기, 센서 등 지원	0.7억원	(1차) 1.22~2.25	
	고도화1		2억원	(2차) 4.1~4.30	
	고도화2		4억원	(3차) 6.1~6.30	
	디지털 클러스터 (일반형)	기초	■ 유망 선도기업 또는 가치사슬이 밀접한 다수 협력사 중심으로 공동·협업스마트시스템 구축 및 개별 스마트공장 보급 지원	0.7억원	(기획기관)
		고도화1		2억원	1.22~2.25
		고도화2		4억원	(클러스터) 별도모집
	대중소 상생형	기초	■ 주관기관(대기업 등)이 중소·중견 기업과 협력하여 스마트공장을 구축할 경우 정부가 비용 일부 지원	0.42억원	1.22~6.30
		고도화1		1.2억원	
		고도화2		0.7억원	
	업종별 특화	기초	■ 제조공정(업종)별 특화 솔루션 및 솔루션 연동 자동화장비·제어기·센서 등 구축 지원	0.7억원	1.22~3.25
고도화1		2억원			
고도화2		4억원			
비고		* 고도화2 사업은 2차 모집기간부터 참여기업 신청·접수 진행 * (대중소상생형, 업종별특화) 참여기업 모집은 추후 별도 공고			
로봇활용 제조혁신지원		■ 로봇엔지니어링, 로봇 도입, 로봇활용교육 등 패키지 지원	3억원 (유턴기업 5억원)	1.22~2.25	
스마트공장 수준확인		■ 기업의 제조수준을 객관적으로 진단하고, 고도화를 위한 가이드라인 제시 및 확인서 제공	80만원	(확인기관) 1.22~2.25 (참여기업) 수시(3.2~)	
스마트화 역량강화		■ 전문 컨설팅기관의 컨설팅 지원을 통해 스마트 공장 구축 생산성 향상 등 구축성과 제고	(심화) 500만원 (기본) 250만원 (원포인트) 100만원	(컨설팅기관) 1.22~2.25 (참여기업) 수시(1.22~)	
스마트 마이스터 운영		■ 대기업 등 스마트공장 현장 경험이 풍부한 전문가를 활용 스마트공장 구축 애로 해결	837만원	수시(4.1~)	
클라우드기반 솔루션개발		■ 클라우드 기반으로 다수의 중소기업이 공동 활용 가능한 업무용 솔루션 구축 지원	1.4억원	1.22~3.10	
스마트공장 사후관리		■ 스마트공장 도입기업에 대한 사후관리 지원을 통한 운영 효율성 제고 및 디지털 전환 촉진	(간급복구형) 5백만원 (성장연계형) 20백만원	수시(1.22~)	

* 사업별 신청자격, 적용사항, 방법 등이 다르므로 세부 공고내용 확인 필요

II. 주요 변경사항

사업명	구분	변경내역												
스마트공장 구축 및 고도화	지원유형	<table border="1"> <thead> <tr> <th>기존('20)</th> <th>개편('21)</th> <th>비고</th> </tr> </thead> <tbody> <tr> <td>고도화 (1.5억원) ⇒</td> <td>고도화2 (4억원)</td> <td>생산공정 실시간 제어(중간2 이상)</td> </tr> <tr> <td></td> <td>고도화1 (2억원)</td> <td>생산정보 실시간 수집·분석(중간1)</td> </tr> <tr> <td>신규구축 (1억원)</td> <td>기초 (0.7억원)</td> <td>생산정보 디지털화(ex, 바코드·RFID 적용)</td> </tr> </tbody> </table> <p>※ 수준향상 없는 재신청은 기업당 수준별 1회만 신청 가능</p>	기존('20)	개편('21)	비고	고도화 (1.5억원) ⇒	고도화2 (4억원)	생산공정 실시간 제어(중간2 이상)		고도화1 (2억원)	생산정보 실시간 수집·분석(중간1)	신규구축 (1억원)	기초 (0.7억원)	생산정보 디지털화(ex, 바코드·RFID 적용)
	기존('20)	개편('21)	비고											
	고도화 (1.5억원) ⇒	고도화2 (4억원)	생산공정 실시간 제어(중간2 이상)											
		고도화1 (2억원)	생산정보 실시간 수집·분석(중간1)											
	신규구축 (1억원)	기초 (0.7억원)	생산정보 디지털화(ex, 바코드·RFID 적용)											
	사업기간	<ul style="list-style-type: none"> - 세부 사업별 구축범위를 고려한 사업기간 차등 적용 * (기초) 최대 6개월 / (고도화1) 최대 9개월 / (고도화2) 최대 12개월 * 연장신청을 통해 3개월 연장가능 												
	모집방식	- 연중수시 모집에서 차수별 모집·선정(3차+α)으로 개편(상생형, 업종별특화 제외)												
	추진절차	<table border="1"> <thead> <tr> <th>기존('20)</th> <th>개편('21)</th> </tr> </thead> <tbody> <tr> <td>도입·공급기업 컨소시엄 신청 → 과제선정</td> <td>도입기업 신청 → 도입기업 선정 → 공급기업 사업기획 제안 → 공급기업 매칭 → 과제선정</td> </tr> </tbody> </table> <p>* 고도화1(선택), 고도화2는 도입·공급기업 컨소시엄 구성하여 신청</p>	기존('20)	개편('21)	도입·공급기업 컨소시엄 신청 → 과제선정	도입기업 신청 → 도입기업 선정 → 공급기업 사업기획 제안 → 공급기업 매칭 → 과제선정								
	기존('20)	개편('21)												
	도입·공급기업 컨소시엄 신청 → 과제선정	도입기업 신청 → 도입기업 선정 → 공급기업 사업기획 제안 → 공급기업 매칭 → 과제선정												
코디적용	<ul style="list-style-type: none"> - 지원유형별 코디네이터 지원(기초(필수), 고도화1(선택)) * 고도화1 사업은 도입기업에서 코디네이터 지원여부 선택가능 * 고도화2 사업은 코디네이터 매칭 없이 컨소시엄 단위 선정 ※ 대중소상생형은 코디네이터 미적용이며, 업종별특화는 코디네이터 적용 여부를 운영기관이 선택 													
클라우드	<ul style="list-style-type: none"> - 클라우드 서비스 이용료를 지원기한 확대(소기업, 3년→5년) * 일반기업은 3년으로 동일 - 클라우드 방식으로 전환하는 경우, 전환비용 사업비 포함 가능 													
추가지원	<ul style="list-style-type: none"> - 상생형 지역일자리 기업 : 정부지원금 최대 0.5억원 추가 지원 - 유턴기업 지원금 확대 : 정부지원금 최대 50% 상향 지원 													
교육강화	<ul style="list-style-type: none"> - 도입기업 임직원의 스마트공장 교육과정 수료 의무화 * 스마트화역량강화, 스마트마이스터 사업 참여시 의무교육 대상에서 제외 													
로그기록	- 스마트공장 사후관리 모니터링을 위해 구축 이후 솔루션 사용 로그정보 수집예정													
가점	<ul style="list-style-type: none"> - 코로나19 대응 관련 방역물품, 백신·치료제 등 제조기업 가점(5점) 추가 - 환경부 '스마트 생태공장 사업' 선정기업 가점(3점) 추가 - 산단대개조 산단 입주기업 가점(3점) 추가 - 스마트공장 재직자 장기심화과정, CEO 대상 스마트화 리더십 이수 기업(3점) 추가 - 노동시간 조기단축의 공휴일 유급휴일 전환 기업 가점(3점) 추가 - 데이터 포맷 규격화(예, AAS 등) 적용 기업 가점(3점) 추가 - 업종별특화 운영기관 선정 시 신청 수요기업의 과반수 이상이 코로나19 대응과 관련된 방역물품, 백신·치료제 등의 제조기업일 경우 가점 3점 인정 													
신규사업	- 디지털 클러스터(일반형) 사업 신규 추진													
로봇활용 제조혁신	가점 - '강소기업 스타트업100' 선정기업(2점) 추가													
스마트공장 사후관리	신설 - 스마트공장 활용도 및 효율성 향상 지원을 위한 사후관리 신규 추진													

III. 사업별 지원계획

(1) 스마트공장 구축 및 고도화(기초 · 고도화1 · 고도화2)

□ 사업개요

- 제조 현장의 경쟁력 제고를 위해 중소·중견기업을 대상으로 국내 현실에 적합한 다양한 형태의 스마트공장 구축·고도화 지원

□ 추진체계

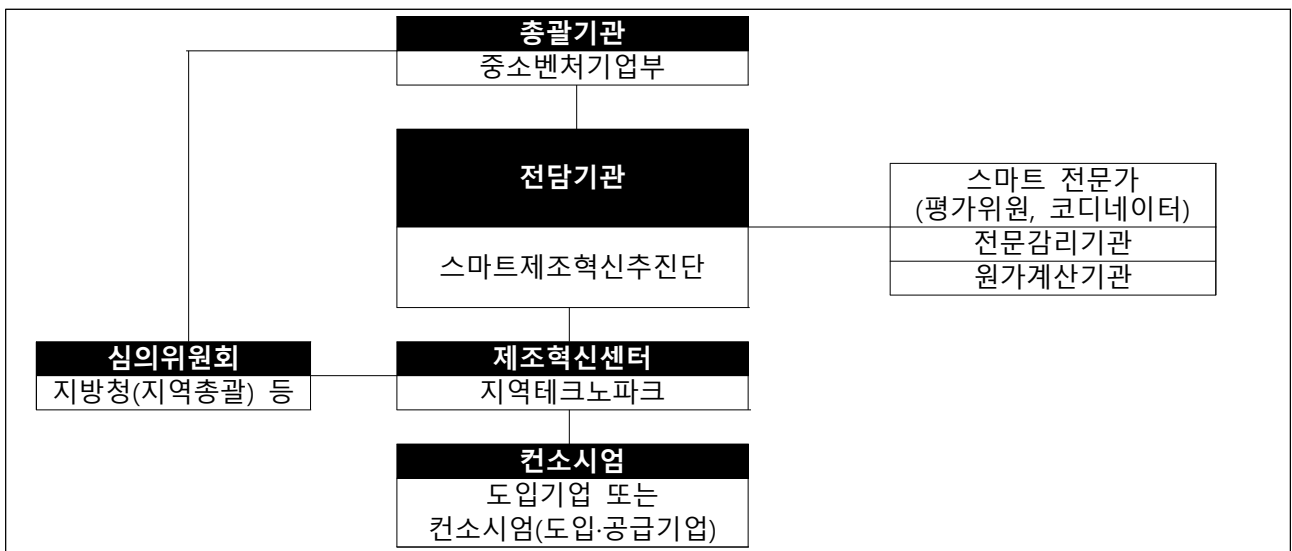

□ 지원내용

- 제품설계·생산공정 개선 등을 위해 IoT, 5G, 빅데이터, AR·VR, AI, 클라우드 등 첨단기술을 적용한 스마트공장 솔루션 구축 및 구축에 필요한 (솔루션 연동) 자동화장비·제어기·센서 등 지원
 - * 제조 데이터 수집·저장 인프라 구축 등 포함
- 스마트공장의 활용도와 보급수준 향상을 위한 기존 시스템의 고도화 및 스마트공장 설비와 연계시스템의 추가 구축·연동 지원
 - 생산공정 및 제조환경변화 등으로 인한 기 구축 시스템의 기능개선 및 필요기능의 추가 도입
 - IoT, 5G, 빅데이터, AR·VR, AI, 클라우드 기술 적용 및 실시간 모니터링 범위확대 등을 위한 설비의 추가 도입·시스템 연동
 - 스마트공장 적용범위 확대를 위한 연계시스템 추가 구축 및 기존 시스템과의 연동

□ 지원조건

지원유형	지원조건	정부지원금(최대)	사업기간(최대)
기초	- 기초 수준 이상 스마트공장 구축 * 수준향상 없이 재신청하는 경우 지원유형 '기초'에 해당 * 생산정보 디지털화(ex, 바코드·RFID 적용)	0.7억원	6개월
고도화1	- 중간1 수준 이상 스마트공장 구축 * 생산정보 실시간 수집·분석	2억원	9개월
고도화2	- 중간2 수준 이상 스마트공장 구축 * 생산공정 실시간 제어	4억원	12개월

- * 구축완료 후 수준을 확인, 구축수준 미달 시 정부지원금 환수가능(평가위원회 심의)
- * 총사업비의 50% 이내 정부지원, 나머지는 기업부담
- * 고도화1,2 사업은 보안솔루션 구축 또는 연동 필수
- * 사업기간은 연장신청을 통해 최대 3개월 연장가능
- * 스마트공장 수준은 KS X 9001-1(스마트공장 기본개념과 구조) 표준에 의한 수준 참고

□ 신청자격

구분	지원유형	신청자격		코디네이터 (선택가능)		컨소시엄구성
		기업규모	목표수준	선택 가능	선택 미선택	
도입 기업	기초	국내 중소·중견 제조기업	- 기초 수준 - 수준향상 없는 재신청 기업	필수		도입기업 단독 신청
	고도화1		- 중간1 수준 이상 구축 예정 기업	선택 가능	선택 미선택	
	고도화2		- 중간2 수준 이상 구축 예정 기업	불가		도입기업 자체구축 또는 도입-공급기업 컨소시엄
공급 기업	- 스마트공장 보급기술 및 역량을 보유한 기업 및 협업체 * 사업참여를 원하는 공급기업은 인력, 실적 등을 스마트공장 사업관리시스템에 입력 필요(별도 공지)					

- * 국내 중소·중견 제조기업 : 「중소기업기본법」에 따른 중소기업 및 「중견기업 성장 촉진 및 경쟁력 강화에 관한 특별법」에 따른 중견기업
- * 솔루션 개발 인력 및 역량을 보유한 도입기업은 공급기업 없이 사업신청 가능
- * 수준향상 없는 재신청은 기업당 수준별 1회만 신청 가능
- * 도입기업은 사업자번호로 구분되어 관리되는 사업장별로 사업신청 가능. 단, 종된 사업장의 경우 증빙서류(사업자단위과세 적용 종된사업장 명세)를 통해 별도 신청 가능

□ 신청기간 및 방법

- (신청기간) 2021년 1월 22일(금)부터 차수별 신청·접수

구분	신청기간	비고
1차	- 2021년 1월 22일(금) ~ 2021년 2월 25일(목)	- 예산 조기소진 상황에 따라 차수별 모집 진행여부 변동 가능
2차	- 2021년 4월 1일(목) ~ 2021년 4월 30일(금)	
3차	- 2021년 6월 1일(화) ~ 2021년 6월 30일(수)	

* 고도화2 사업은 2차 신청기간부터 참여기업 신청·접수 진행

- (신청방법) 스마트공장 사업관리시스템(www.smart-factory.kr) 온라인 접수
 - 사이트 접속 → 회원가입(기업) → 과제신청 메뉴 → 제출서류 다운로드 및 작성 → 온라인 신청(제출서류 업로드, 도입기업 아이디로 신청)

* 사업참여를 원하는 공급기업은 인력, 실적 등을 사업관리시스템에 입력 필요(별도 공지)

- (제출서류) 사업계획서 및 사업자 등록증명원 등(온라인 접수 시 첨부)

구분	온라인 등록 서류	
	기초, 고도화1	고도화2
1	사업신청서	사업계획서
2	국세 및 지방세 완납 증명서 각1부 (발행일로부터 3개월 이내)	
	도입기업	도입기업, 공급기업
3	도입기업의 사업자등록증명원 1부 (발행일로부터 3개월 이내) * 단, 종된사업장의 경우 "사업자단위과세 적용 종된사업장 명세" 추가 제출	
4	고용보험사업장 취득자 명부 증명원('19년, '20년) * 고용산재보험 토탈 서비스(http://total.kcomwel.or.kr)에서 발급	
5	중소기업 지원사업 통합관리시스템 정보활용동의서 1부	

* 관련양식은 <http://www.smart-factory.kr>에서 다운로드 가능

□ 지원절차

- 기초, 고도화1(선택)

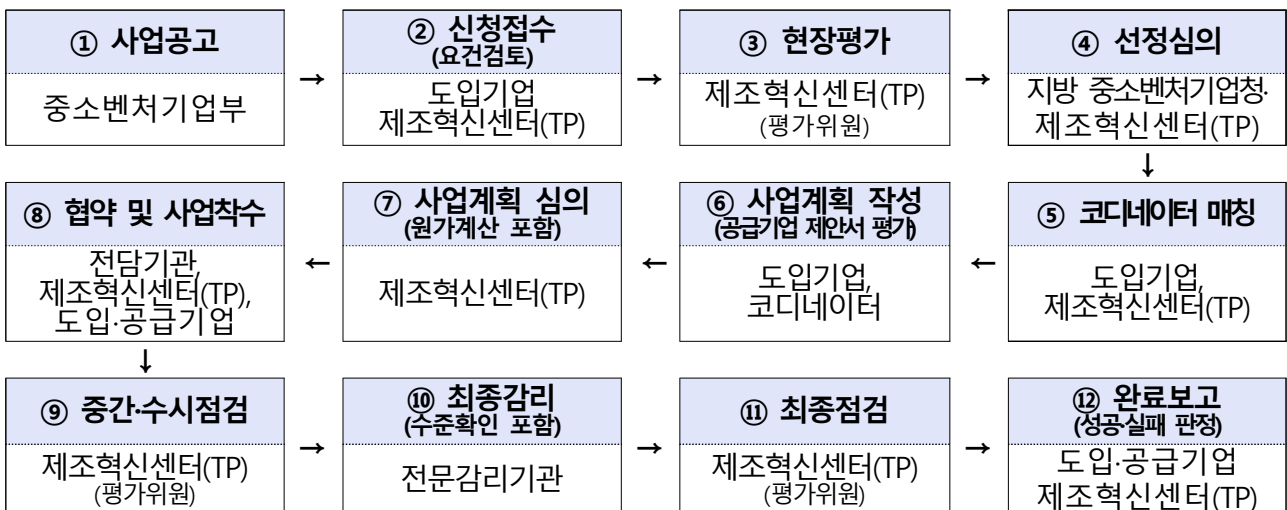

○ 고도화1(선택), 고도화2

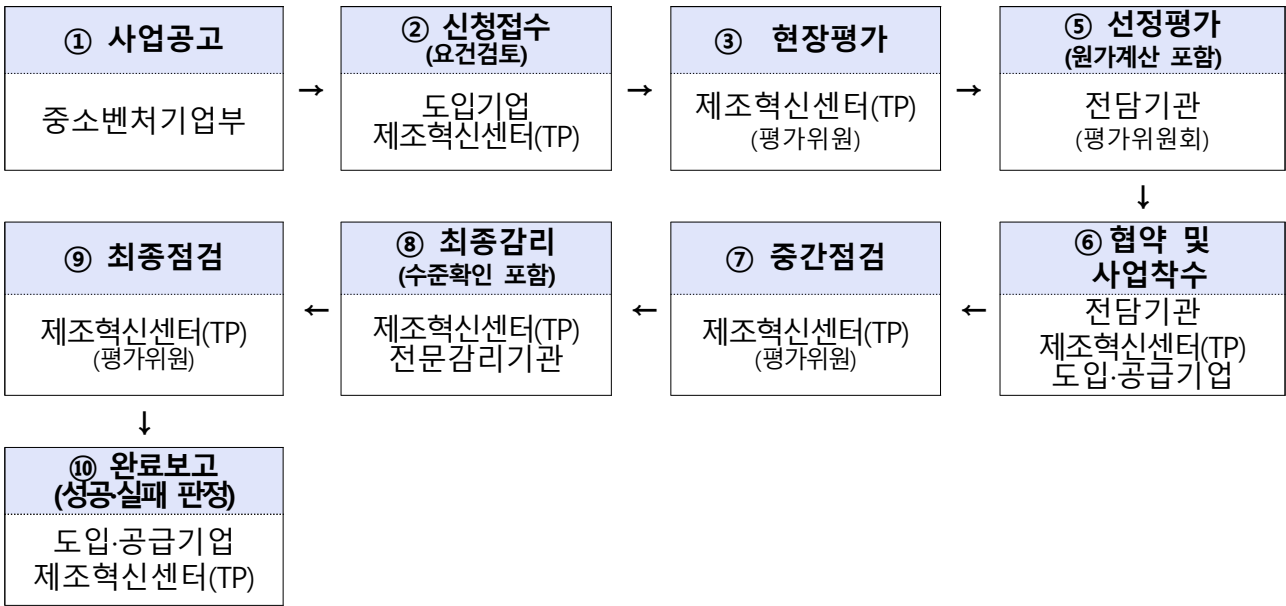

□ 선정절차 및 방법

※ 평가, 선정, 협약 일정 및 방법 등은 신청과제 수 등 상황에 따라 조정·변동 될 수 있음

○ (기초, 고도화1(선택)) ① 현장평가 → ② 선정심의(선정) → ③ 사업계획 심의

구분	현장평가	선정심의	사업계획 심의
선정절차 및 방법	○ 요건검토가 완료된 도입기업 대상으로 사업신청서 및 증빙 서류에 대한 진위 여부 등을 파악하고 지원 적합성을 평가	○ 현장평가 결과 및 사업 신청서 등 종합적 판정	○ 공급기업 매칭 후 도출된 사업계획서에 대한 적정성 평가(서면)
	○ 현장평가 점수(80%) 및 일자리평가 점수(20%)를 반영한 점수에 우대가점을 합산한 최종점수 산정	○ 심의위원회를 개최하여 현장평가 결과 검토 후 선정여부 심의의결	○ 지역별 전문가 평가단이 사업계획 심의 및 확정

<현장평가 항목>

평가 항목		배점
지원 필요성 및 추진 의지 (50)	- 사업 추진배경 및 필요성	10
	- CEO 및 임원의 스마트공장 이해 적합성과 추진 의지	20
	- 구축시스템에 대한 담당자의 이해 적합성과 추진 의지	20
사업신청서 내용 및 구축 기대효과 (50)	- 사업이해도 및 참여인력 투입 방안	20
	- 구축 희망 내용의 적합성	20
	- 현장(생산/품질/설비 등) 중심의 제조데이터 수집 적합성	10
합 계		100

○ (고도화1(선택), 고도화2) ① 현장평가 → ② 선정평가(선정)

구분	현장평가	선정평가
선정절차 및 방법	<ul style="list-style-type: none"> 요건검토가 완료된 컨소시엄의 도입기업 대상으로 사업계획서 및 증빙서류에 대한 진위 여부 등을 파악하고 보완 필요사항에 대한 의견 제시 	<ul style="list-style-type: none"> 현장평가 결과 재검토 사업계획서 및 발표내용을 종합적으로 고려하여 평가
	<ul style="list-style-type: none"> 지원 적합성을 적격/부적격으로 평가 	<ul style="list-style-type: none"> 선정평가 점수(80%) 및 일자리평가 점수(20%)를 반영한 점수에 우대가점을 합산한 최종점수를 산정하고 60점 이상 과제 중 고득점 순으로 선정

<현장·선정평가 항목>

평가 항목			배점	
현장평가	사업계획서 대조·평가	- 사업계획서와 현장 요구의 차이	적/부	
		- 스마트공장 구축 및 활용 타당성(효과 측면)	적/부	
		- 스마트공장 구성의 타당성(구성의 당위성 측면)	적/부	
		- 비상식·부도덕한 목적으로의 자금 활용 가능성	적/부	
	대면평가	도입기업 역량	- CEO 및 임직원의 추진의지, 노력, 적극성	적/부
			- 업종전문성, 제품 개발 능력, 공정 기술 개발 능력	적/부
			- 고용창출 의지, 시장확대 의지	적/부
		공급기업 역량	- 고도화 필요성, 공장 확장성	적/부
			- 사업 이해 및 수행 전문성, 유사사업 구축 경험	적/부
			- 투입인력 구성 적절성 및 전문성(기술력)	적/부
선정평가	도입기업 역량	- 경영상태	5	
		- 추진의지	5	
		- 스마트화 수준	5	
	제안의 타당성	- 스마트공장 목표, 프로젝트 계획 조직 구성 교육 프로그램 적절성	15	
		- KPI 적절성	5	
		- 시스템의 통합성	5	
		- 도입 장비, SW 의 타당성 및 데이터 연계성	20	
	고도화 지원적합성	- 스마트공장 고도화 필요성 및 구축효과	10	
		- 파급효과와 보급·확산 가능성	10	
	공급기업 역량	- 사업수행 전문성	10	
- 투입인력 적절성		10		
합 계			100	

□ 기타사항

- 스마트공장 보급·확산 사업의 참여기업은 제조데이터를 수집·저장*하고 분석·활용을 위해 KAMP**와 연계할 수 있도록 관련 인프라 구축(권장)
 - * AAS(Asset Administration Shell) 기반의 데이터 수집·저장 표준 체계에 따라 제조 Raw Data를 실시간 수집·저장 가능(붙임1 참고)
 - ** KAMP(Korea AI Manufacturing Platform) : 데이터 수집·분석부터 AI 솔루션 개발·확산까지 원스톱으로 지원하는 클라우드 기반 플랫폼
 - 개별공장에 설치했던 기존 솔루션을 클라우드 방식으로 전환하는 경우, 전환 비용을 사업비에 포함 가능하며, 이 경우 KAMP 활용 우선 권장
 - 클라우드 기반 스마트공장 구축·활용 기업은 서비스 이용료(최대 3년, 소기업은 최대 5년)를 사업비에 포함 가능(제조현장데이터 연동 필수)
 - * 소기업 규모 기준은 붙임2 참고
 - 도입기업 자체 전산실에 구축하던 전산자원은 클라우드 컴퓨팅 환경에서 구축하는 것을 적극 권장
- 상생형 지역일자리 기업*, 해외진출 후 국내 유턴기업**의 경우 지원금 확대 지원
 - * 국가균형발전 특별법에 의거 상생형 지역일자리 심의위원회에서 심의·의결하여 선정된 기업
 - ** 해외진출기업의 국내복귀 지원에 관한 법류 및 고시에 의거 산업통상자원부장관으로부터 "지원대상 국내복귀기업 선정 확인서"를 발급받은 기업

구분	내용	적용사업
상생형 지역일자리 기업	- 정부지원금 최대 0.5억원 추가 지원	공통 (기초·고도화1·고도화2)
유턴기업	- 정부지원금 최대 50% 상향 지원	

- 환경부 '스마트 생태공장 사업' 선정기업은 현장평가 면제
 - * '스마트 생태공장 사업'을 지원받은 공장(사업장)과 동일한 공장일 경우에 한함
- 도입기업은 스마트공장 교육기관에서 운영하는 ①CEO·임원 대상 리더십 과정과 ②재직자 대상 교육과정을 모두 의무* 수료하고, 사업 완료보고서 제출 시 이수증 첨부
 - * 단, '스마트화역량강화', '스마트 마이스터' 사업 참여시 의무교육 대상에서 제외
 - ** 관련 교육과정 참고사항 : [붙임3 : 중소벤처기업연수원 스마트공장 관련 교육과정]

- 스마트공장 구축*에 참여한 도입기업 인력 인건비를 기업 부담금 20% 이내(기초 최대 1.4천만원, 고도화1 최대 4천만원, 고도화2 최대 8천만원 한도)에서 사업비에 포함 가능
 - * 공정 프로세스 분석, 맞춤형 솔루션 설계 등
 - ** 인건비 지급 증빙자료(입금확인증 등) 및 수행일지 등 확인 예정
- 권소시범 구성없이 도입기업의 자체 기술인력으로 스마트공장을 구축한 기업의 경우 필요시 사업종료 후 정산절차 진행 예정
- 선정기업의 포기·탈락 등으로 예산 잔액 발생 시 지역 제조혁신센터 (TP) 주관으로 추가 신청·접수 진행
- 스마트공장 사후관리 모니터링을 위해 구축 이후 솔루션 사용 로그정보를 스마트공장 사업관리시스템과 연계하여 수집 예정
- 스마트공장 보급확산 사업 관련 전문가, 공급기업, 감리기관 및 원가 계산기관 모집은 전담기관(스마트제조혁신추진단)에서 추후 별도 공고 예정
- ※ 공급기업은 사업참여를 위해 공급기업 풀(Pool)에 등록(필수사항)하여야 하며, 자동화·센서·로봇 등 비솔루션(S/W) 기업도 공급기업 참여 가능

□ 지원제외대상

- 과제 신청일 기준 ‘스마트공장 구축 및 고도화 사업’을 수행 중인 기업
 - * 기초·고도화1·고도화2, 대중소상생형, 디지털 클러스터(선도형 및 일반형) 등 스마트 공장 지원사업에 선정된 이후부터 구축완료 전까지의 기간에 해당하는 기업
- 다음 부적격 사항에 해당하는 경우 지원 대상에서 제외
 - * 도입 및 공급기업 모두 해당

< 부적격 사항 >

<ul style="list-style-type: none"> · 휴·폐업중인 기업 · 국세 및 지방세 체납 중인 기업 · 도입 솔루션과 장비가 연동이 안 되는 업체 · 개별 사업공고에서 ‘신청제한’ 또는 ‘지원제외’ 사항 등에 해당하는 경우 	<ul style="list-style-type: none"> · 유흥·향락업, 숙박·음식점 · 불건전 오락용품 제조업
-----------------------------------------------------------------------------------------------------------------------------------------------------------------------------------	--------------------------------------------------------------------------------------------

□ 가점 내용 : 항목 당 3점, 최대 5점까지 인정

가점항목	평가 기준 및 제출서류
스마트공장 교육	<ul style="list-style-type: none"> · 스마트역량강화 사업을 통해 사전 컨설팅을 진행한 기업 · 스마트 마이스터 운영 사업에 신청하여 지원기업으로 선정된 기업 · 중소벤처기업연수원에서 운영하는 스마트공장 재직자 장기심화과정 또는 CEO·임원대상 스마트화 리더십 교육 이수기업 · 수준확인제도를 통해 스마트공장 수준 확인을 받은 기업 * 사업협약서 또는 교육이수증 또는 수준확인서 제출 필요
코로나19 대응 (* 가점 5점 부여)	코로나19 대응 관련 방역물품, 백신·치료제 등 제조기업 * 별도 제출자료 없음(사업신청서 및 사업계획서로 확인)
스마트 생태공장 산단대개조 산단 유턴기업	환경부 '스마트 생태공장 사업' 선정기업 * 사업협약서 등 선정 확인 가능서류 제출 산단대개조 산단 입주기업, * 별도 제출자료 없음(직접 확인) 국내복귀기업 선정확인서(산업통상자원부)
조선기자재	표준산업분류코드 C31114(선박구성부분품) 보유 또는 조선소 및 조선기자재 업체 대상 납품실적* 발생업체 * 매출처(매출처가 선박구성부분품 제조업체여야함) 별 세금계산서 제출
광주형 일자리기업	중소벤처기업부, 광주광역시 등이 인정한 기업
뿌리기업	「뿌리산업 진흥과 첨단화에 관한 법률」제2조에 따른 '뿌리산업(주조, 금형, 열처리, 표면처리, 소성가공, 용접 산업)을 영위하는 기업'
위기 지역	정부에서 특별히 지원이 필요하다고 인정한 지역 소재기업 * (예시) 고용위기지역, 특별재난지역, 산업위기대응 특별지역 등 * 해당부처, 지자체 발급확인서 제출
일자리 안정자금 지원	일자리 안정자금을 지원 받은 기업 * 일자리안정자금 지급결정통지서(근로복지공단) 제출
노동시간 조기단축	일자리 함께하기 사업 참여기업 * 일자리함께하기 지원금 수령 확인자료 제출
	노동시간 조기단축 기업 * 노동시간 단축 확인서(고용노동부) 제출 (발급일로부터 1년)
	공휴일 유급휴일 전환 기업 * 공휴일 유급휴일 전환 사업(장) 확인서(고용노동부) 제출 (발급일로부터 1년)
청년 친화형 산단	청년 친화형 산단 입주기업, * 별도 제출자료 없음(직접 확인)
노후산단 재생사업 선정 지구	노후산단 재생사업 선정 지구 내 입주기업, * 별도 제출자료 없음(직접 확인)
소비재 수출	화장품, 식품, 의약품, 생활·유아용품, 패션·의류제품 등 소비재 기업 이면서, '20년도 수출실적(재무제표 상 수출액)이 있는 기업 * 소비재 표준산업분류코드 보유 및 전년도 재무제표 첨부
사업재편 승인	「기업활력제고를 위한 특별법」제10조에 따른 사업 재편계획을 승인받은 기업 * 기업활력법 종합포털(http://www.oneshot.or.kr) 내 기업활력법 공표사항에서 확인
로봇 도입	로봇활용 제조혁신지원 선정(전년도) 기업, * 해당사업 선정공문 첨부
에너지신산업	에너지신산업 관련 보급·지원사업 선정(전년도) 기업, * 해당사업 선정공문 첨부
정보보호 인증	ISMS 인증 기업, 정보보호 준비도 평가 B등급 이상 기업 * ISMS 인증서 또는 정보보호 준비도 평가서 제출
스마트제조 표준	데이터 포맷 규격화(예 AAS 등) 및 통신방식 표준(예 IEC62541, IEC62714 등) 적용 기업 * 별도 제출자료 없음(사업계획서 내 구성방식 등 확인)
여성기업	「여성기업지원에 관한 법률」제2조 등에 따른 여성기업으로 확인받은 기업 * '여성기업 확인서' 제출 필요
군수품 제조기업	<ul style="list-style-type: none"> ○ 군용부품 국산화개발 성공기업 * 국방기술품질원 또는 각 군 군수사령부 발행 연구개발확인서 ○ 군 시범사용 적합판정 품목 제조기업 * 국방부 홈페이지 (https://mnd.go.kr) 내 국방정책→전력지원체계→군수품 상용화 확대→우수상용품 시범사용 적합품목 현황에서 확인
사업전환계획 승인기업	지방 중기청으로부터 사업전환계획 승인된 기업 * 사업전환 승인 서류 제출 필요

□ 기타사항

- 스마트공장 보급·확산 사업의 참여기업은 제조데이터를 수집·저장*하고 분석·활용을 위해 KAMP**와 연계할 수 있도록 관련 인프라 구축(권장)
 - * AAS(Asset Administration Shell) 기반의 데이터 수집·저장 표준 체계에 따라 제조 Raw Data를 실시간 수집·저장 가능(붙임1 참고)
 - ** KAMP(Korea AI Manufacturing Platform) : 데이터 수집·분석부터 AI 솔루션 개발·확산까지 원스톱으로 지원하는 클라우드 기반 플랫폼
 - 개별공장에 설치했던 기존 솔루션을 클라우드 방식으로 전환하는 경우, 전환 비용을 사업비에 포함 가능하며, 이 경우 KAMP 활용 우선 권장
 - 클라우드 기반 스마트공장 구축·활용 기업은 서비스 이용료(최대 3년, 소기업은 최대 5년)를 사업비에 포함 가능(제조현장데이터 연동 필수)
 - * 소기업 규모 기준은 붙임2 참고
 - 도입기업 자체 전산실에 구축하던 전산자원은 클라우드 컴퓨팅 환경에서 구축하는 것을 적극 권장
- 도입기업은 스마트공장 교육기관에서 운영하는 ①CEO·임원 대상 리더십 과정과 ②재직자 대상 교육과정을 모두 의무* 수료하고, 사업 완료보고서 제출 시 이수증 첨부
 - * 단, '스마트화역량강화', '스마트 마이스터' 사업 참여시 의무교육 대상에서 제외
 - ** 관련 교육과정 참고사항 : [붙임3 : 중소벤처기업연수원 스마트공장 관련 교육과정]
- 스마트공장 구축*에 참여한 도입기업 인력 인건비를 기업 부담금 20% 이내(기초 최대 11.2백만원, 고도화1 최대 32백만원 한도)에서 사업비에 포함 가능
 - * 공정 프로세스 분석, 맞춤형 솔루션 설계 등
 - ** 인건비 지급 증빙자료(입금확인증 등) 및 수행일지 등 확인 예정
- 주관기관에서 도입기업 선정시 솔루션 개발 인력 및 역량을 보유한 도입기업은 공급기업과 컨소시엄 구성없이도 선정 가능하며, 해당기업은 필요 시 사업종료 후 정산절차 진행
- 스마트공장 사후관리 모니터링을 위해 구축 이후 솔루션 사용 로그정보를 스마트공장 사업관리시스템과 연계하여 수집 예정

IV. 문의 및 연락처

□ 사업별 담당기관 연락처

구분	기관명	연락처
공고내용 문의	중소벤처기업부	국번없이 1357
신규구축 및 고도화	스마트제조혁신추진단	지역별 문의처 참조
디지털 클러스터(일반형)		042-388-0859
대중소 상생형		042-388-0861
업종별특화		042-388-0853
스마트공장 수준확인		042-388-0856
스마트화 역량강화		042-388-0852
스마트 마이스터 운영		042-388-0852 02-6050-3855
클라우드기반 솔루션개발		1644-1736, it.smplatform.go.kr
로봇활용 제조혁신지원	한국로봇산업진흥원	053-210-9552~5
스마트공장 사후 관리	중소벤처기업진흥공단	055-751-9292, 9771

□ 지역별 접수 및 문의처(제조혁신센터, TP)

지역	기관명	연락처
서울	서울 스마트제조혁신센터	02-944-6057
부산	부산 스마트제조혁신센터	051-974-9155
대구	대구 스마트제조혁신센터	053-602-1859
경북	경북 스마트제조혁신센터	053-819-3045~6, 3055~9
포항	포항 스마트제조혁신센터	054-223-2242/2245
광주	광주 스마트제조혁신센터	062-602-7514
전남	전남 스마트제조혁신센터	061-729-2831~4
제주	제주 스마트제조혁신센터	064-720-3074
경기	경기 스마트제조혁신센터	031-500-3100
경기북부	경기북부 스마트제조혁신센터	031-539-5140
인천	인천 스마트제조혁신센터	032-260-0626~9/0661~4
대전	대전 스마트제조혁신센터	042-930-4351
충남	충남 스마트제조혁신센터	041-589-0705
세종	세종 스마트제조혁신센터	044-850-2152/2154
울산	울산 스마트제조혁신센터	052-219-8910/8588/8627
강원	강원 스마트제조혁신센터	033-248-5682
충북	충북 스마트제조혁신센터	043-270-2812
전북	전북 스마트제조혁신센터	063-832-6049
경남	경남 스마트제조혁신센터	1811-8297

□ 스마트공장 사후관리 지역별 접수 및 문의처(중소벤처기업진흥공단)

기관명	지역	연락처
중소벤처기업 진흥공단	서울지역본부	02-2106-7454
	인천지역본부	032-837-7031
	경기지역본부	031-260-4931
	강원지역본부	033-269-6942
	충북지역본부	043-903-9356
	대전세종지역본부	042-281-3746
	충남지역본부	042-481-4586
	대구지역본부	053-656-8176
	경북지역본지부	054-440-5912
	울산지역본부	052-703-1123
	부산지역본부	051-630-7402
	경남지역본부	055-270-9769
	전북지역본부	063-276-8218
	광주지역본부	062-600-3061
	전남지역본부	061-331-8707
	제주지역본부	064-754-5157

붙임 1

Asset Administration Shell 표준 소개

□ Asset Administration Shell (자산관리셸) 이란

○ Asset Administration Shell(AAS; IEC 63278 제정중)는 공장 내 자산*의 정보와 기능을 원활히 관리할 수 있도록 고안된 디지털 통합 표현 방식

- 각 자산의 정보와 기능에 관하여 쉽고 안전한 접근이 가능하도록 일종의 프로필을 제공하여 자산/데이터 간의 통합을 진행함에 있어 도움을 줌

* 자산(Asset) : 스마트공장의 장비/설비 등을 포함한 사물

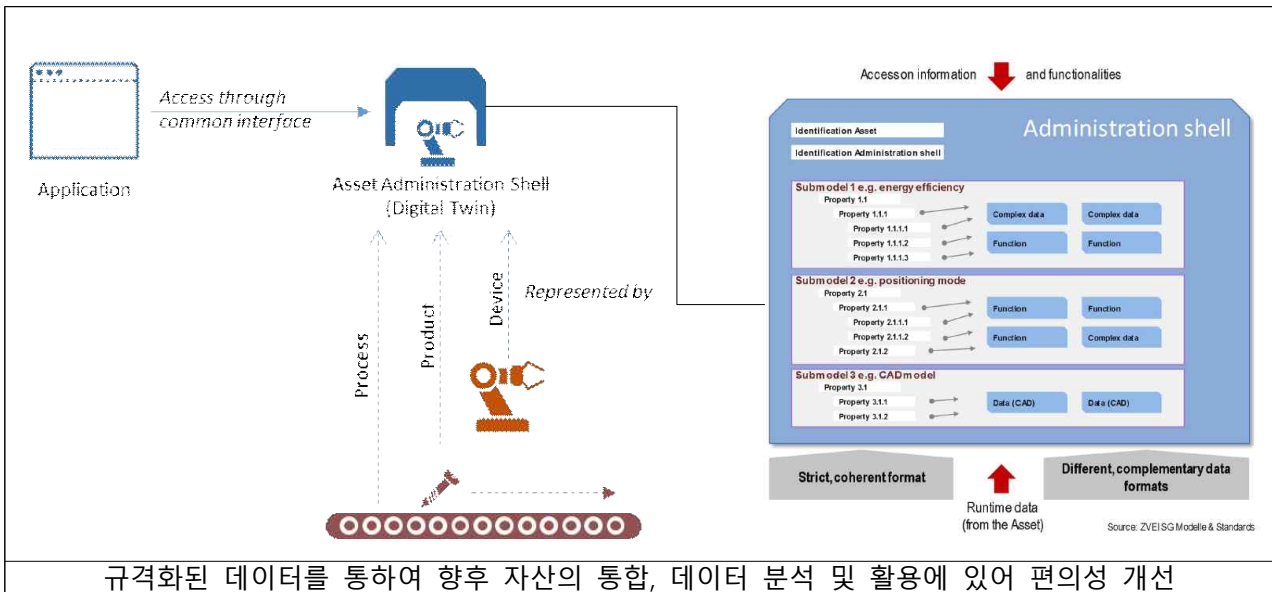

□ Asset Administration Shell 도입 시 필요 활동

○ (OPC-UA 통신 활용 중인 경우) AAS 작성 도구*를 활용하여 장비/설비 AAS 데이터 작성 및 데이터 수집과정에 규격 적용(데이터 맵핑 등)

○ (OPC-UA 통신 미활용 시) OPC-UA 변환 솔루션/게이트웨이 등을 통하여 통신 프로토콜 통합 후 AAS 데이터 작성 및 규격 적용

* 작성 도구 및 관련 교육과정 제공 예정(스마트공장 사업관리시스템 내 안내 예정)
(문의사항 : 스마트제조혁신추진단 제조혁신기획실 042-388-0834)

□ Asset Administration Shell 도입의 기대효과

○ 향후 AAS 기반으로 개발된 장비/솔루션/서비스 도입 및 증설 시 구축 비용 및 기간 감소, 기업 내 자체 데이터 분석 시 개발 편의성 개선

붙임 2

소기업 규모 기준

* 중소기업기본법 시행령 제8조①항 별표3

해당 기업의 주된 업종	분류기호	규모 기준	
1. 식료품 제조업	C10	평균매출액등 120억원 이하	
2. 음료 제조업	C11		
3. 의복, 의복액세서리 및 모피제품 제조업	C14		
4. 가죽, 가방 및 신발 제조업	C15		
5. 코크스, 연탄 및 석유정제품 제조업	C19		
6. 화학물질 및 화학제품 제조업(의약품 제조업은 제외한다)	C20		
7. 의료용 물질 및 의약품 제조업	C21		
8. 비금속 광물제품 제조업	C23		
9. 1차 금속 제조업	C24		
10. 금속가공제품 제조업(기계 및 가구 제조업은 제외한다)	C25		
11. 전자부품, 컴퓨터, 영상, 음향 및 통신장비 제조업	C26		
12. 전기장비 제조업	C28		
13. 그 밖의 기계 및 장비 제조업	C29		
14. 자동차 및 트레일러 제조업	C30		
15. 가구 제조업	C32		
16. 전기, 가스, 증기 및 공기조절 공급업	D		평균매출액등 80억원 이하
17. 수도업	E36		
18. 농업,임업 및 어업	A		
19. 광업	B		
20. 담배 제조업	C12		
21. 섬유제품 제조업(의복 제조업은 제외한다)	C13		
22. 목재 및 나무제품 제조업(가구 제조업은 제외한다)	C16		
23. 펄프, 종이 및 종이제품 제조업	C17		
24. 인쇄 및 기록매체 복제업	C18		
25. 고무제품, 및 플라스틱제품 제조업	C22		
26. 의료, 정밀, 광학기기 및 시계 제조업	C27		
27. 그 밖의 운송장비 제조업	C31		
28. 그 밖의 제품 제조업	C33		
29. 건설업	F		
30. 운수 및 창고업	H		
31. 금융 및 보험업	K	평균매출액등 50억원 이하	
32. 도매 및 소매업	G		
33. 정보통신업	J	평균매출액등 30억원 이하	
34. 수도, 하수 및 폐기물 처리, 원료재생업(수도업은 제외한다)	E (E36 제외)		
35. 부동산업	L		
36. 전문·과학 및 기술 서비스업	M		
37. 사업시설관리, 사업지원 및 임대 서비스업	N		
38. 예술, 스포츠 및 여가 관련 서비스업	R	평균매출액등 10억원 이하	
39. 산업용 기계 및 장비 수리업	C34		
40. 숙박 및 음식점업	I		
41. 교육 서비스업	P		
42. 보건업 및 사회복지 서비스업	Q		
43. 수리(修理) 및 기타 개인 서비스업	S		

비고

1. 해당 기업의 주된 업종의 분류 및 분류기호는 「통계법」 제22조에 따라 통계청장이 고시한 한국표준산업분류에 따른다.

2. 위 표 제27호에도 불구하고 철도 차량 부품 및 관련 장치물 제조업(C31202) 중 철도 차량용 의자 제조업, 항공기용 부품 제조업(C31322) 중 항공기용 의자 제조업의 규모 기준은 평균매출액등 120억원 이하로 한다.

붙임 3**중소벤처기업연수원 스마트공장 관련 교육과정**

- (교육기관) 중소벤처기업연수원 (중소벤처기업진흥공단 운영)
- (교육장소) 집합교육은 전국 5개 연수원, 온라인 교육은 연수원 홈페이지 활용
- (교육기간) 연중 운영(1~12월)
- (교육방식) 온라인 또는 집합과정
- (교육비용) 무료 또는 유료
- (신청방법) 연수원 홈페이지(<http://sbti.kosmes.or.kr>)를 통해 신청,
※ 세부 교육내용 및 일정은 홈페이지 참고

【 중소기업 연수원 문의 및 연락처 】

운영과정 구분	연수원명	전화번호
집합교육 웨비나(Webinar) 장기심화과정	중소벤처기업연수원 (경기도 안산)	031-490-1472
	호남연수원 (광주)	062-250-3000
	대구경북연수원 (경북 경산)	053-819-5001
	부산경남연수원 (경남 창원)	055-548-8045
	충청연수원 (충남 천안)	041-559-9222
온라인 교육	중소벤처기업진흥공단 기업인력연수처 에듀테크팀	031-490-1288